

ABNT 6023

Elaboração de Referências

Luciana Pizzani
Rosemary Cristina da Silva

Botucatu
2016



REFERÊNCIA

É um conjunto de elementos que identificam uma publicação no todo ou em parte e que **foram citadas** no texto.

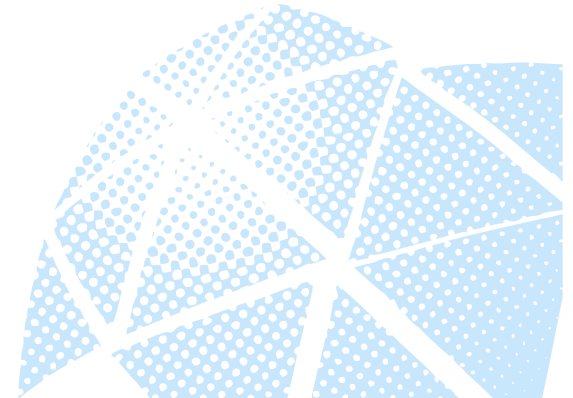

BIBLIOGRAFIA

É uma relação de fontes bibliográficas relacionadas com a publicação **não citados** no texto.

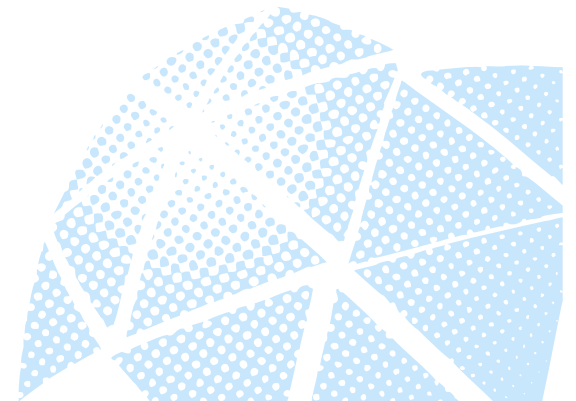

A lista de referências pode aparecer:

- a) No rodapé;
- b) No fim de texto ou de capítulo;
- c) Em lista de referências;
- d) Tecendo resumos, resenhas e resenhas e resenhas e resenhas.

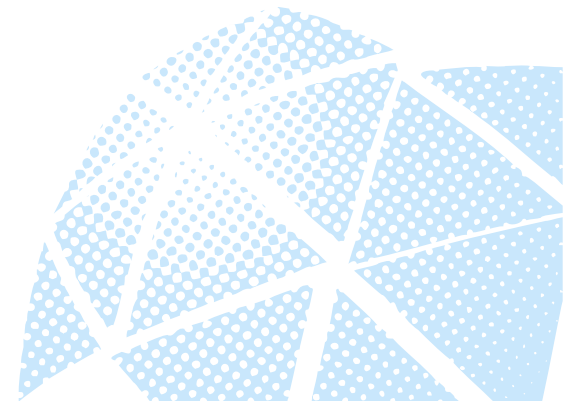

Existem vários meios de informação que podem ser referenciados:

Livros, Dissertações e Teses, Folhetos, Revistas ou Periódicos, Relatórios, Manuais, Eventos, Multimeios, Documentos eletrônicos, Discos e Fitas, Filmes, Fotografias, entre outros.

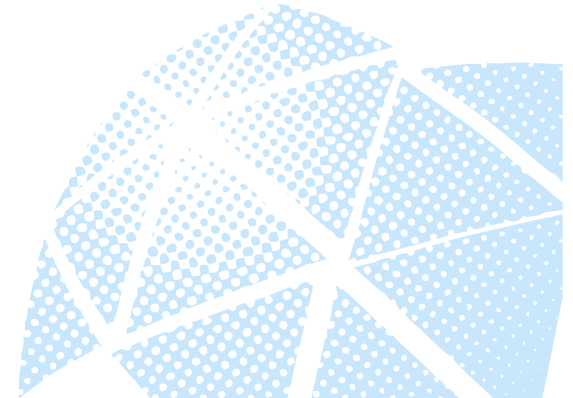

O ARRANJO

As referências bibliográficas devem ser ordenadas alfabeticamente pelos sobrenomes dos autores e numeradas em ordem crescente.

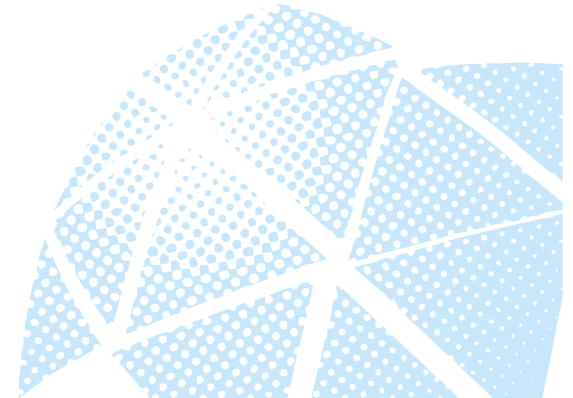

Havendo duas ou mais referências de uma mesma autoria, deve-se observar:

a) um só autor:
PIZZANI, L.

b) Dois autores:
PIZZANI, L.; SILVA, R. C.

c) Três autores:
PIZZANI, L.; SILVA, R. C.; ANDRADE, A. B.

d) Mais de 3 autores:
PIZZANI, L. et al.

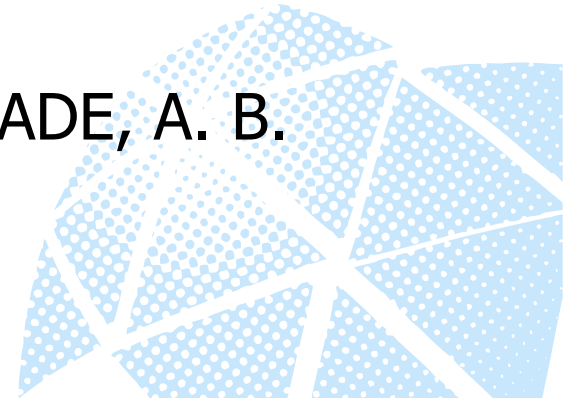

ALINHAMENTO

As referências devem ser alinhadas à margem esquerda do texto.

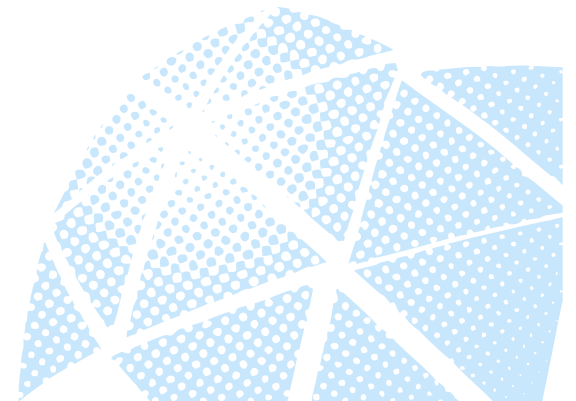

Outras observações importantes

Com relação ao destaque:

Somente o **título** da publicação deve ser destacado.

Título do livro em destaque

Exemplo:

JORGE, A. D. **Doenças evitáveis**. [s.l.]: Associação
Catarinense de Medicina, 1988. 63 p.

Quando não constar o local de publicação,
utilizar a expressão [s.l.]

Exemplo:

Sem local (cidade) de publicação

JORGE, A. D. **Doenças evitáveis**. [s.l.]: Associação
Catarinense de Medicina, 1988. 63 p.

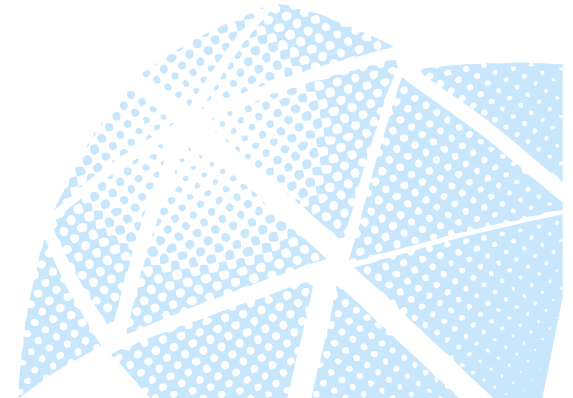

Se não constar a editora, utilizar [s.n.]

Sem nome da editora

JORGE, A. D. **Doenças evitáveis**. Florianópolis: [s.n.],
1988. 63 p.

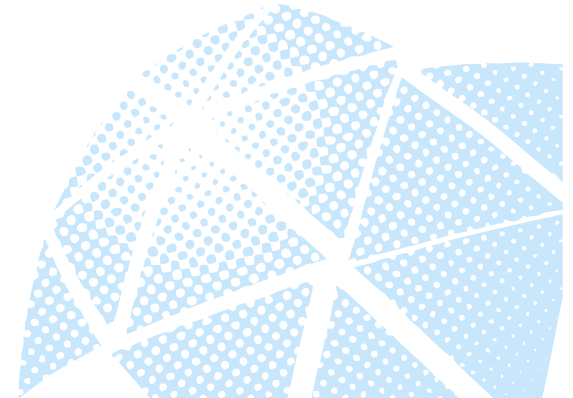

Se não constar o local de publicação, nem a editora,
utilizar [s.l.:s.n.]

Sem local (cidade) de publicação

JORGE, A. D. **Doenças evitáveis.** [s.l.: s.n.], 1988. 63
p.

Sem nome da editora

Se nenhuma data for identificada, registra-se
uma data aproximada

Exemplos:

[2000 ou 2001] um ano ou outro

[1999?] data provável

[1993] data certa não indicada

[entre 1906 e 1912] intervalos menores de 20 anos



[ca.1960] data aproximada

[197-] década certa

[197-?] década provável

[18--] século certo

[18--?] século provável

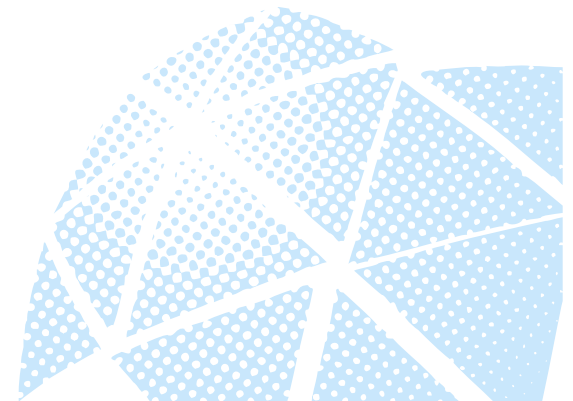

AUTORIA

A representação da autoria é feita da seguinte forma:

Se o material possuir 2 autores:

PIZZANI, L.; SILVA, R. C.



Separar os autores com ponto e vírgula

Se o material possuir 3 autores:

PIZZANI, L.; SILVA, R. C.; RODRIGUES, A.

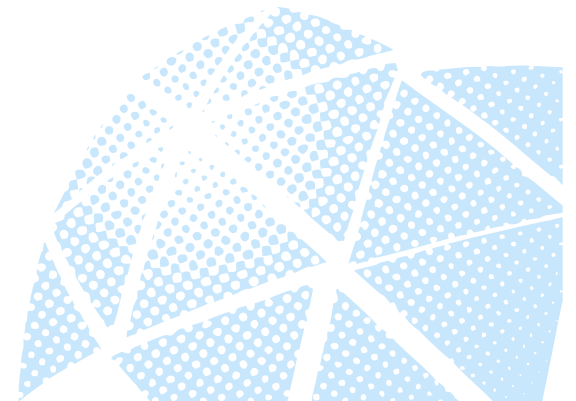

Quando existirem mais de 3 autores, indica-se apenas o primeiro, acrescentando-se a expressão et al.

PIZZANI, L. et al.

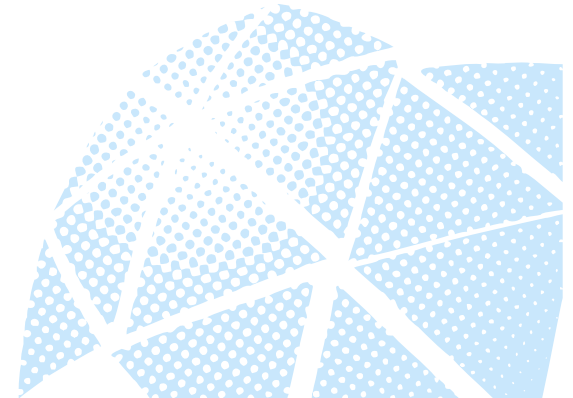

Quando não há autor

A entrada é feita pelo título do material que está sendo utilizado.

Observar que a primeira palavra do título deve ser escrita em caixa alta.

Ex: COMO escrever uma tese.



Quando os autores são corporativos

Colocar o nome completo da instituição em caixa alta.

UNIVERSIDADE DE SÃO PAULO. Instituto Astronômico e Geográfico. **Anuário astronômico**. São Paulo, 1988.

BIBLIOTECA NACIONAL (Brasil). **Bibliografia do folclore brasileiro**. Rio de Janeiro: Divisão de Publicações, 1971.

BIBLIOTECA NACIONAL (Lisboa). Bibliografia vicentina. Lisboa: [s.n.], 1942.

LEME CONSULTORIA. **Dinâmica balões ao ar.** Santo André, 2008. Disponível em:
<<http://www.lemeconsultoria.com.br/dinamica-das-bexigas>>. Acesso em: 18 ago. 2015.

RECANTO DAS LETRAS. **"Ubuntu" – "Eu sou porque nós somos"**. Disponível em:
<<http://www.recantodasletras.com.br/cronicas/3022506>>. Acesso em: 18 jul. 2015.

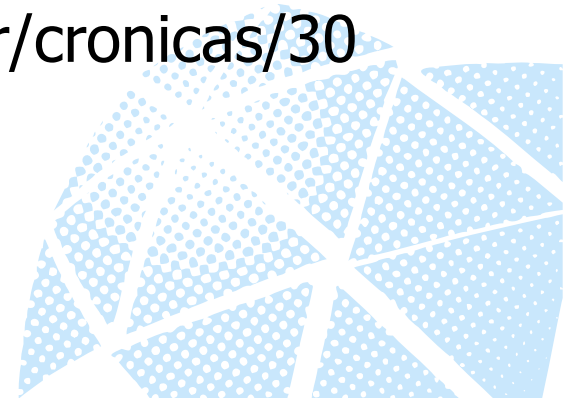

Quando o autor também tiver indicação de responsabilidade como Editor, Organizador, Colaborador

Indicar sua responsabilidade logo após o nome.

Ex: ANDRADE, C. R. M. (Ed.).

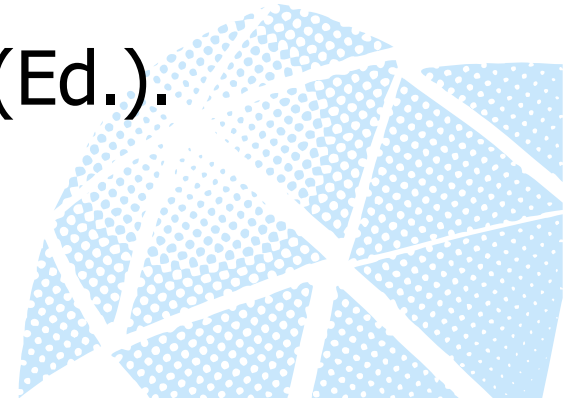

MODELOS DE REFERÊNCIAS

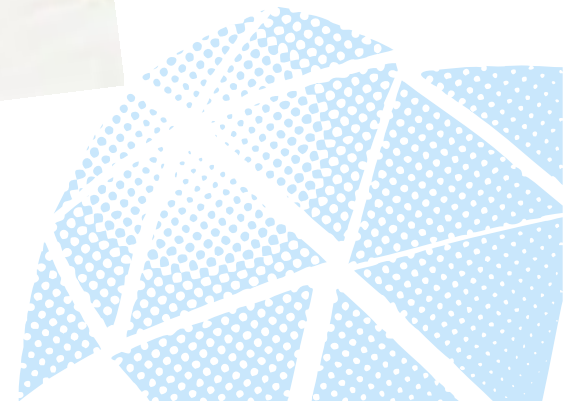

Livros

Os elementos essenciais são:

Autor, título, subtítulo (se houver), edição, local, editora e data de publicação.

JORGE, A. D. **Doenças evitáveis.**
Florianópolis: Associação Catarinense de
Medicina, 1988. 63 p.



Tradutor

CHEVALIER, J.; GHEERBRANT, A. **Dicionário de símbolos**. Tradução Vera da Costa e Silva. 3. ed. Rio de Janeiro: J. Olympio, 1990.

Tradutor



Edição

SPOERRI, T. B. **Compêndio de psiquiatria**. 2. ed.
Rio de Janeiro: Atheneu, 1974. 239 p.

Número da edição do livro

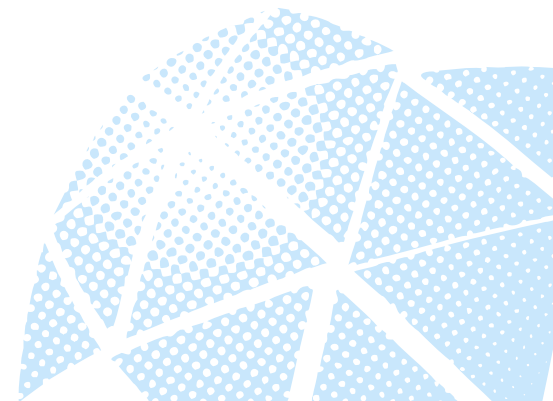

Série

BRANDÃO, C. R. **O que é educação**. São Paulo:
Brasiliense, 1987. 116 p. (Coleção primeiros passos,
20).

Título da série

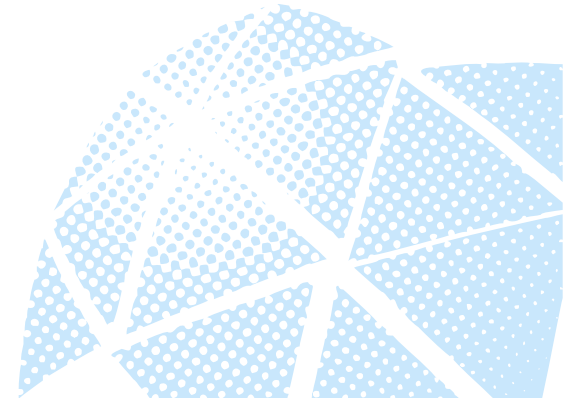

CAPÍTULO DE LIVRO

Os elementos essenciais são:

Autor, título da parte, subtítulo (se houver), seguidos da expressão "In:" e da referência completa da publicação, número de páginas ou volume.

Capítulo de livro com autoria específica

Autor do
capítulo



Autores do livro



ROMANO, G. Imagens da juventude na era moderna. In: LEVI, G.; SCHMIDT, J. (Org.). **História dos jovens 2**. São Paulo: Companhia das Letras, 1996. p. 7-16.

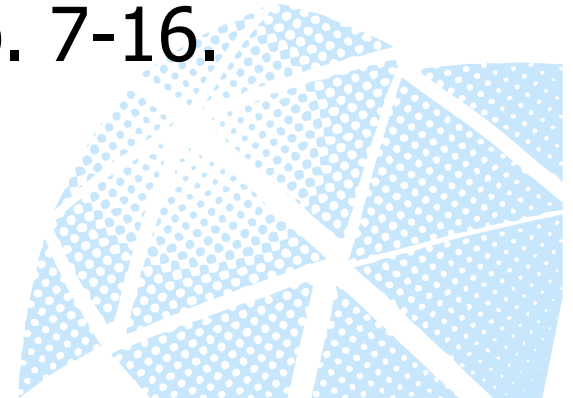

Autor do capítulo é o mesmo autor do livro

O autor do capítulo
é o mesmo autor do
livro (SANTOS, R. F.)

SANTOS, R. F. A colonização da terra do Tucujús. In: _____. **História do Amapá, 1º grau**. 2. ed. Macapá: Valcan, 1994. cap. 3, p. 15-24.

Capítulo sem autoria e título específicos

MEADOWS, A. J. **A comunicação científica.**
Brasília: Briquet de Lemos, 1999. p. 25-78.

Colocar somente as páginas do capítulo

Livro em meio eletrônico

Os elementos essenciais são:

Autor, título, subtítulo (se houver), edição, local, editora, data de publicação, descrição física do meio ou suporte.

Livro em CD-ROM

JUNQUEIRA, L.C.U. **Histologia básica.** 10.ed.
Rio de Janeiro: Guanabara Koogan, 2004. 1
CD-ROM.

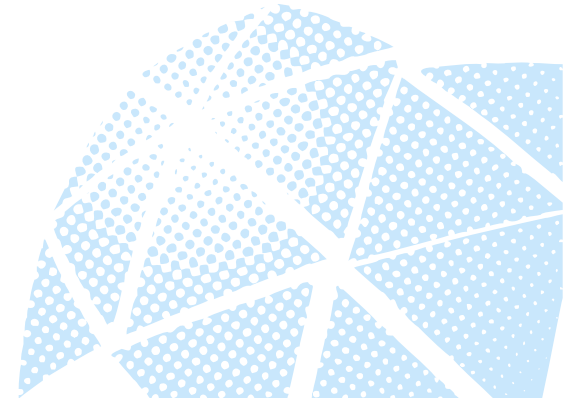

Livro em disquete

JUNQUEIRA, L. C. U. **Histologia básica**. 10. ed. Rio de Janeiro: Guanabara Koogan, 2004. Disquete 1/1.

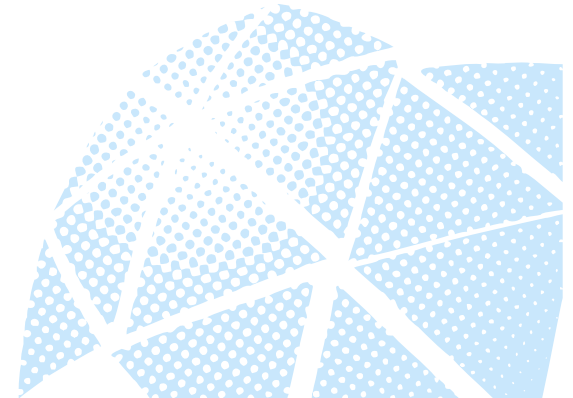

Livro disponível na Internet

JUNQUEIRA, L. C. U. **Histologia básica**. 10. ed. Rio de Janeiro: Guanabara Koogan, 2004.
Disponível em: <http://www._____>.
Acesso em: 30 set. 2007.

Colocar a data de acesso ao documento

Colocar o endereço eletrônico do documento

Artigo de periódico

Os elementos essenciais são:

Autor, título do artigo, subtítulo (se houver), título da publicação, local da publicação, numeração correspondente ao volume e/ou ano, número ou fascículo, paginação inicial e final do artigo, informações de período, ano de publicação.

BASSO, N. A. S. et al. Insulinoterapia, controle glicêmico materno e prognóstico perinatal: diferença entre o diabetes gestacional e clínico. **Rev. Bras. Ginecol. Obstet.**, v. 29, n. 5, p. 253-259, maio 2007.

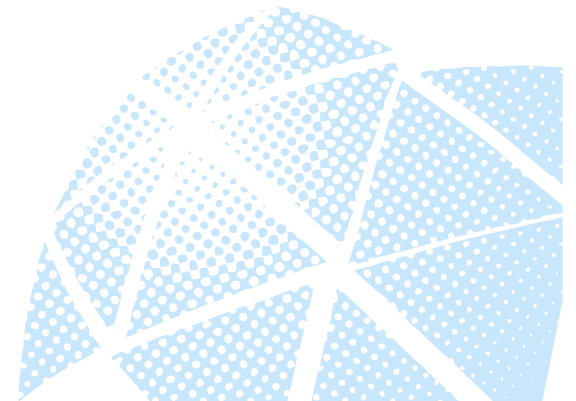

Os meses devem ser indicados **abreviados** e no **idioma original da publicação** (ver ABNT NBR6023/2002)

Exemplo no idioma português:

Jan. Fev. Mar. Abr. Maio Jun. Jul.
Ago. Set. Out. Nov. Dez.

Maio é o único
mês que não é
abreviado

Se indicar as divisões do ano (bimestre, trimestre, semestre), deve-se transcrever abreviados.

Exemplos:

Bim. Trim. Sem.

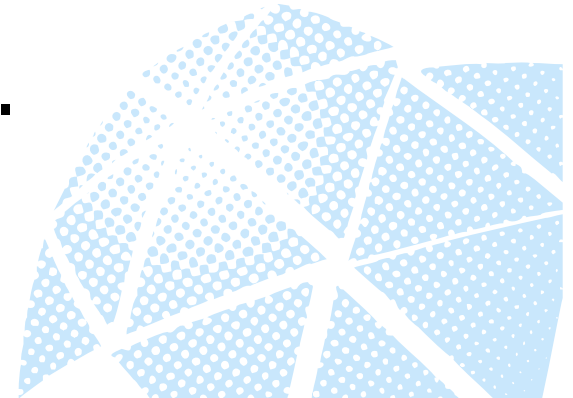

Artigo de periódico em meio eletrônico

Os elementos essenciais são:

Autor, título do artigo, subtítulo (se houver), título da publicação, local da publicação, numeração correspondente ao volume e/ou ano, número ou fascículo, paginação inicial e final do artigo, informações de período, ano de publicação, informações pertinentes ao suporte eletrônico.

BASSO, N. A. S. et al. Insulinoterapia, controle glicêmico materno e prognóstico perinatal: diferença entre o diabetes gestacional e clínico. **Rev. Bras. Ginecol. Obstet.**, v. 29, n. 5, p. 253-259, maio 2007. Disponível em: <http://www.____>. Acesso em: 16 jan. 2004.

Colocar o endereço eletrônico e a data de acesso

Artigo de periódico aceito para publicação

Para referenciar artigo de periódico que ainda não foi publicado (artigo aceito para publicação):

usar a expressão **No prelo** ao final da referência.

Exemplo:

MARINS, J. L. C. Massa calcificada da naso-faringe.
Radiol. Bras., n. 23, 1991. No prelo.

Colocar a expressão "No prelo" ao final da referência

Artigo de jornal

Os elementos essenciais são:

Autor, título do artigo, subtítulo (se houver), título do jornal, local de publicação, data de publicação, seção, caderno ou parte do jornal e a paginação correspondente.

autor

título do artigo

NAVES, P. Lagos andinos dão banho de beleza.
Folha de São Paulo, São Paulo, 28 jun. 1999.
Folha Turismo, Caderno 8, p. 13.

seção, caderno
ou parte e
paginação

data de publicação

local de publicação

título do jornal

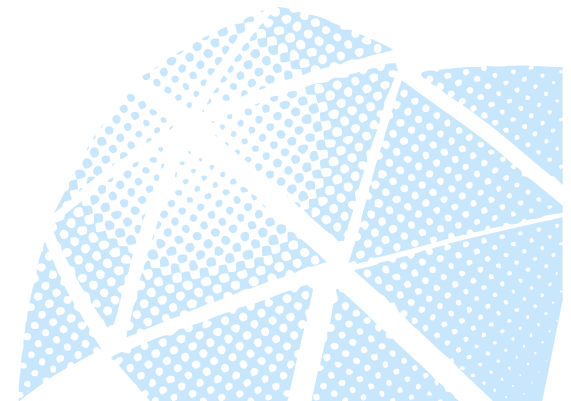

Artigo de jornal em meio eletrônico

Os elementos essenciais são:

Autor, título do artigo, subtítulo (se houver), título do jornal, local de publicação, data de publicação, seção, caderno ou parte do jornal e a paginação correspondente, informações pertinentes ao suporte eletrônico.

NAVES, P. Lagos andinos dão banho de beleza.
Folha de São Paulo, São Paulo, 28 jun. 1999.
Folha Turismo, Caderno 8, p. 13. Disponível em:
<http://www._____>.
Acesso em: 20 fev. 2004.

Colocar o endereço eletrônico e a data de acesso

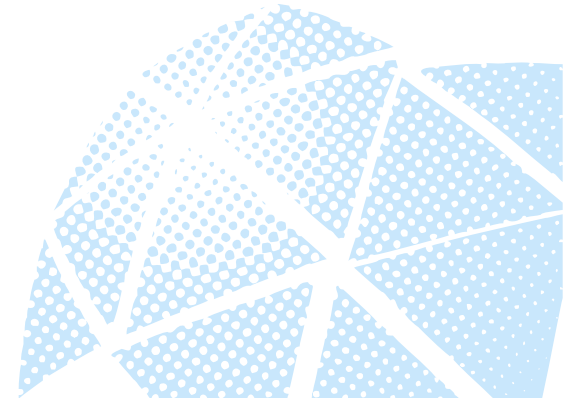

Dissertações, Teses, Monografias

Os elementos essenciais são:

Autor, título, subtítulo (se houver), ano de publicação, paginação, tipo de documento, grau, vinculação acadêmica, local e data da defesa

VIANNA, P. T. G. Efeitos da ketamina sobre a função renal e eletrólitos (sódio e potássio): estudo experimental no cão. 1971. 83 f. Tese (Doutorado) – Faculdade de Medicina de Botucatu, Universidade Estadual Paulista, Botucatu, 1971.

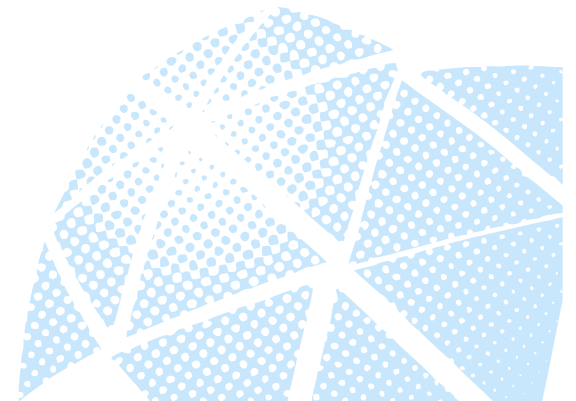

Dissertações, Teses em meio eletrônico

Os elementos essenciais são:

Autor, título, subtítulo (se houver), ano de publicação, paginação, tipo de documento, grau, vinculação acadêmica, local e data da defesa, elementos pertinentes ao suporte eletrônico.

RODRIGUES, M. A. Q. **Bandagem ajustável do tronco pulmonar**: comparação de dois métodos de hipertrofia aguda do ventrículo sub-pulmonar. 2006. 85 f. Tese (Doutorado) – Faculdade de Medicina, Universidade de São Paulo, São Paulo, 2006. Disponível em: <<http://www.teses.usp.br/teses/disponiveis/5/5156/tde-06112006-130715/>>. Acesso em: 20 dez. 2007.

Colocar o endereço eletrônico e a data de acesso

RODRIGUES, M. A. Q. **Bandagem ajustável do tronco pulmonar**: comparação de dois métodos de hipertrofia aguda do ventrículo sub-pulmonar. 2006. 85 f. Tese (Doutorado) – Faculdade de Medicina, Universidade de São Paulo, São Paulo, 2006. 1 CD-ROM.

Colocar o tipo de suporte do material

Evento científico

Os elementos essenciais são:

Nome do evento em caixa alta, numeração (se houver), ano e local de realização, título da publicação, subtítulo (se houver), local de publicação, editora, data de publicação, número de volumes (se houver).

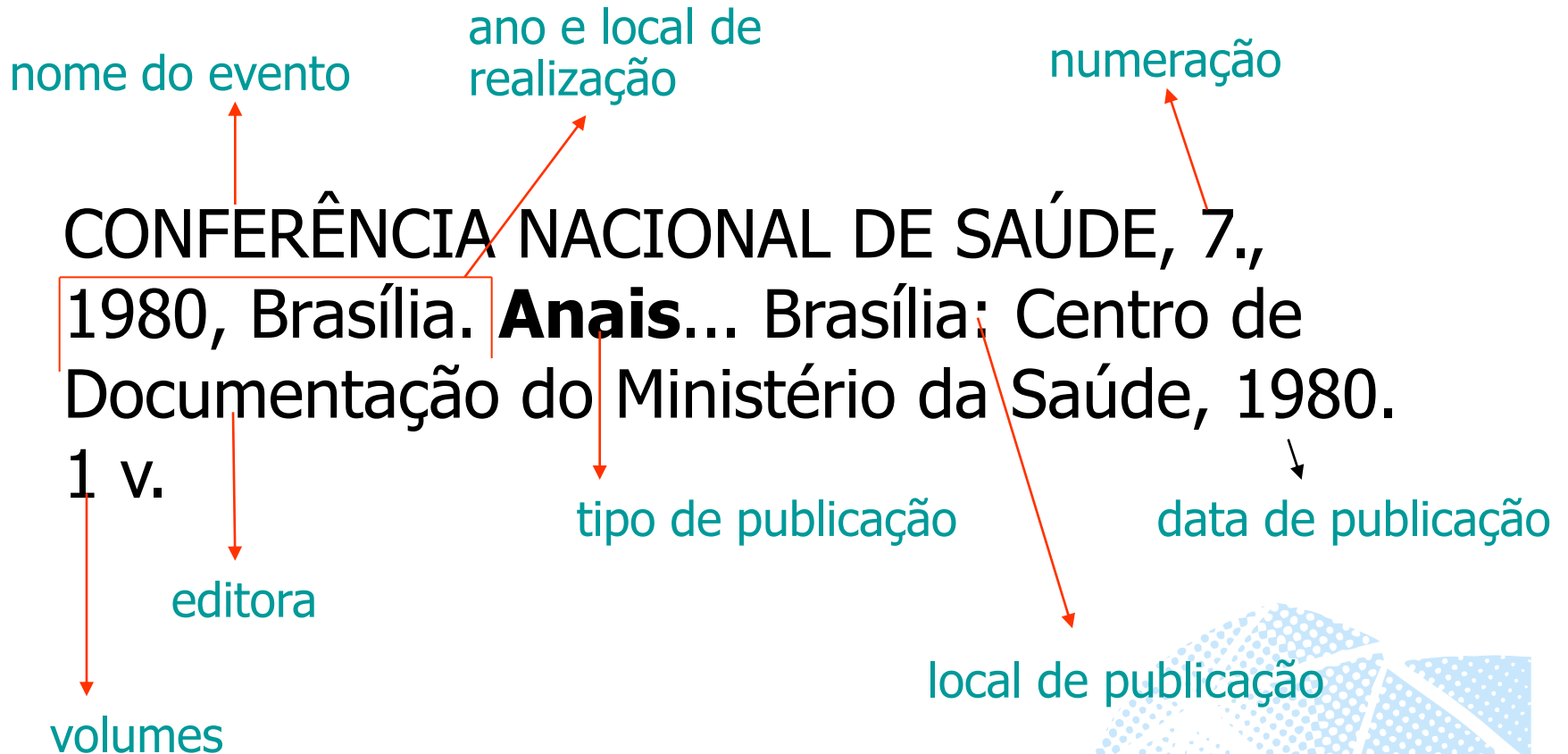

Evento científico em meio eletrônico

Os elementos essenciais são:

Nome do evento em caixa alta, numeração (se houver), ano e local de realização, título da publicação, subtítulo (se houver), local de publicação, editora, data de publicação, número de volumes (se houver), informações pertinentes ao suporte eletrônico.

Evento científico disponível na Internet

CONFERÊNCIA NACIONAL DE SAÚDE, 7.,
1980, Brasília. **Anais...** Brasília: Centro de
Documentação do Ministério da Saúde, 1980.
1 v. Disponível em: <http://www._____>.
Acesso em: 21 jan. 2004.

Colocar o endereço eletrônico e a data de acesso

Evento científico disponível em cd-rom

CONFERÊNCIA NACIONAL DE SAÚDE, 7., 1980,
Brasília. **Anais...** Brasília: Centro de Documentação
do Ministério da Saúde, 1980. 1v. 1 CD-ROM.

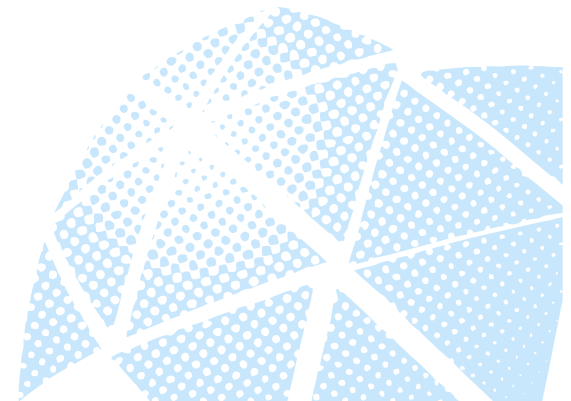

Evento científico (em parte)

Os elementos essenciais são:

Autor, título do trabalho apresentado, subtítulo (se houver), seguido da expressão "In:", nome do evento, numeração (se houver), ano e local de realização, título da publicação, subtítulo (se houver), local de publicação, editora, data de publicação, página inicial e final da parte referenciada.

BENGTSSON, S.; SOLLEIM, B.G. Enforcement of data protection, privacy and security in medical informatics. In: WORLD CONGRESS ON MEDICAL INFORMATICS, 7., 1992, Geneva. **Proceedings...** Amsterdam: North Holland, 1992. p.1561-1565.

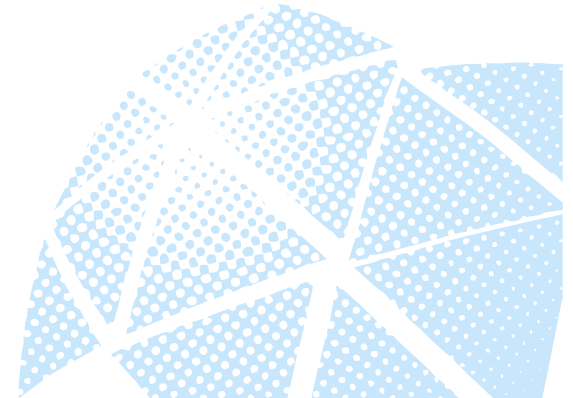

Evento científico em meio eletrônico (em parte)

Os elementos essenciais são:

Autor, título do trabalho apresentado, subtítulo (se houver), seguido da expressão "In:", nome do evento, numeração (se houver), ano e local de realização, título da publicação, subtítulo (se houver), local de publicação, editora, data de publicação, página inicial e final da parte referenciada, elementos pertinentes a parte referenciada.

BENGTSSON, S.; SOLLEIM, B.G. Enforcement of data protection, privacy and security in medical informatics. In: WORLD CONGRESS ON MEDICAL INFORMATICS, 7., 1992, Geneva. **Proceedings...** Amsterdam: North Holland, 1992. p.1561-1565. Disponível em: <http://www._____>. Acesso em: 21 jan. 2004.



BENGTSSON, S.; SOLLEIM, B.G. Enforcement of data protection, privacy and security in medical informatics. In: WORLD CONGRESS ON MEDICAL INFORMATICS, 7., 1992, Geneva. **Proceedings...** Amsterdam: North Holland, 1992. p.1561-1565. 1 CD-ROM.

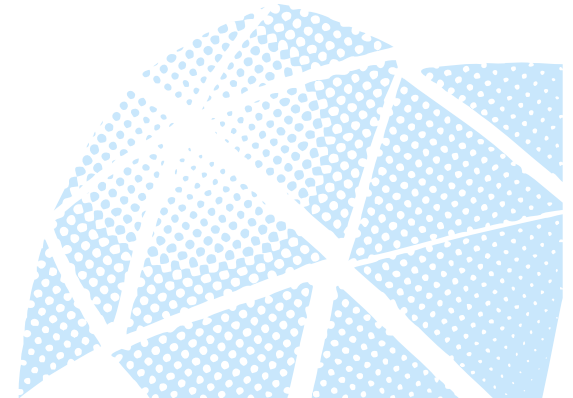

Dois eventos simultâneos

SONCINI, R. A. Diagnóstico das principais doenças. In: SIMPÓSIO DO CENTRO NACIONAL DE PESQUISA DE SUÍNOS, 2., SIMPÓSIO CATARINENSE DE SANIDADE SUÍNA, 2., 1981, Concórdia. **Anais...** Concórdia: Embrapa-CNPISA, 1983. p. 55-72.

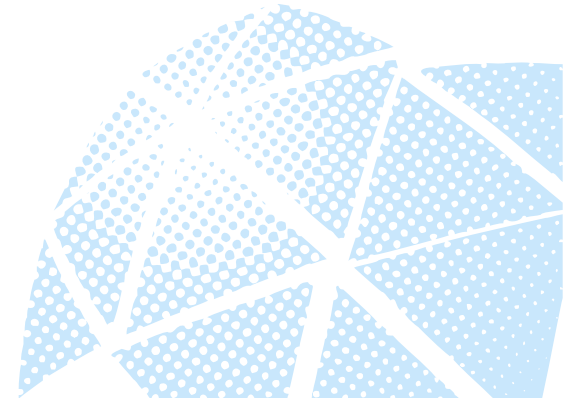

Evento publicado em periódico

SIMÕES, M. G. et al. Microsis e sistema de empréstimo da Bireme. In: SIMPÓSIO INTERNACIONAL DE BIBLIOTECONOMIA, 3., 1999, Marília. **Rev. Bras. Bibliotecon.**, v. 3, p. 10-11, 2000.

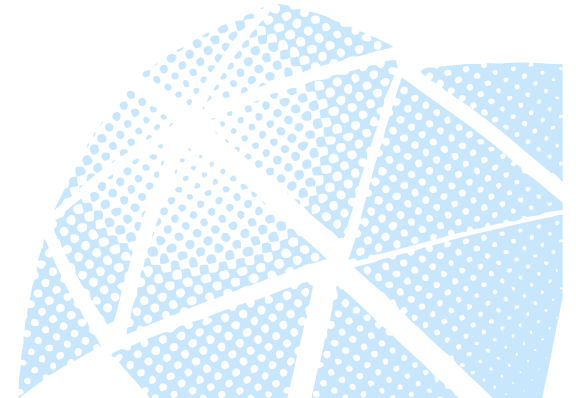

Normas

Os elementos essenciais são:

Entidade, número da norma, título da norma, edição, local, data de publicação

ASSOCIAÇÃO BRASILEIRA DE NORMAS TÉCNICAS.
NBR 6023: Informação e documentação –
Referências – Elaboração. Rio de Janeiro, 2002. 24 p.

Documento de acesso exclusivo em meio eletrônico

Os elementos essenciais são:

Autor, denominação ou título e subtítulo (se houver) do produto, indicação de responsabilidade, ano, endereço eletrônico e data de acesso.

E-mail

SILVA, R. C. Publicação eletrônica [mensagem pessoal]. Mensagem recebida por <lupizzani@hotmail.com> em 29 set. 2007.

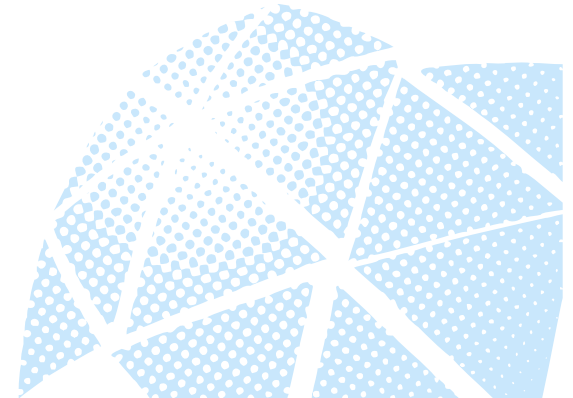

Patente

Os elementos essenciais são:

Entidade responsável e/ou autor, título, número da patente e datas (do período de registro).

EMBRAPA. Unidade de Apoio, Pesquisa e Desenvolvimento de Instrumentação Agropecuária (São Carlos, SP). Paulo Estevão Crunivel. **Medidor digital multissensor de temperatura para solos**. BR n. PI 8903105-9, 26 jun. 1989, 30 maio 1995.

Patente

ALFRED WERTLI AG. Bertrand Reymond.
Dispositivo numa usina de fundição de lingotes para o avanço do lingote fundido. Int CI3B22 D29/00.Den.PI 8002090. 2 abr. 1980, 25 nov. 1980. Revista da Propriedade Industrial, Rio de Janeiro, n. 527.

VICENTE, M. F. **Reservatório para sabão em pó com suporte para escova.** Depositante: Marcos Fernandes Vicente. MU8802281-1U2, Depósito: 15 out. 2008, Concessão: 29 jun. 2010.

Documento Jurídico

Inclui legislação, jurisprudência (decisões judiciais) e doutrina (interpretação dos textos legais).

Os elementos essenciais são:

Jurisdição (ou cabeçalho da entidade, no caso de se tratar de normas), título, numeração, data e dados da publicação. No caso de Constituições e suas emendas, entre o nome da jurisdição e o título, acrescenta-se a palavra Constituição, seguida do ano de promulgação entre parênteses.

BRASIL. Medida provisória nº 1.569-9, de 11 de dezembro de 1997. **Diário Oficial [da] República Federativa do Brasil**, Poder Executivo, Brasília, DF, 14 dez. 1997. Seção 1, p. 29514.

BRASIL. **Código Civil**. 46. ed. São Paulo: Saraiva, 1997.

BRASIL. Constituição (1988). Emenda constitucional nº 9, de 9 de novembro de 1995. **Lex**: legislação federal e marginália, São Paulo, v. 59, p. 1966, out./dez. 1995.

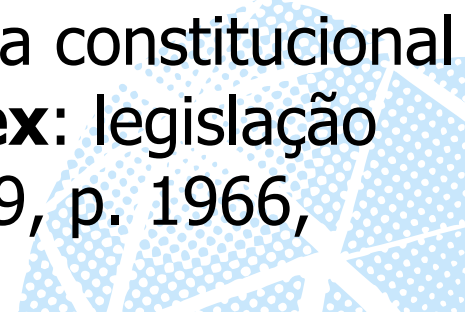

SÃO PAULO (Estado). Secretaria do Meio Ambiente.
Diretrizes para a política ambiental do Estado de São Paulo. São Paulo, 1993. 35 p.

BRASIL. Ministério da Justiça. **Relatório de atividades.**
Brasília, DF, 1993. 28 p.



Documento jurídico em meio eletrônico

BRASIL. Lei nº 9.887, de 7 de dezembro de 1999. Altera a legislação tributária federal. **Diário Oficial [da] República Federativa do Brasil**, Brasília, DF, 8 dez. 1999. Disponível em: <<http://www.in.gov.br>>. Acesso em: 22 dez. 1999.

Colocar endereço eletrônico e data de acesso ao documento

Documentos dos Ministérios (Educação, Saúde, entre outros)

BRASIL. Ministério da Educação e do Desporto. Secretaria de Educação Especial. **Diretrizes educacionais sobre estimulação precoce: o portador de necessidades educativas especiais.** Brasília, 1995, 48 p.

BRASIL. Ministério da Saúde. **Gestão municipal de saúde: textos básicos.** Rio de Janeiro, 2001a.



Emendas e Despachos

BRASIL. Supremo Tribunal Federal (2. Turma). Recurso extraordinário 313060/SP. Leis 10.927/91 e 11.262 do município de São Paulo. Seguro obrigatório contra furto e roubo de automóveis. Shopping centers, lojas de departamento, supermercados e empresas com estacionamento para mais de cinquenta veículos. Inconstitucionalidade. Recorrente: Banco do Estado de São Paulo S/A – BANESPA. Recorrido: Município de São paulo. Relatora: Min. Ellen Gracie, 29 de novembro de 2005. **Lex:** jurisprudência do Supremo Tribunal Federal, v. 28, n. 327, p. 226-230, 2006.

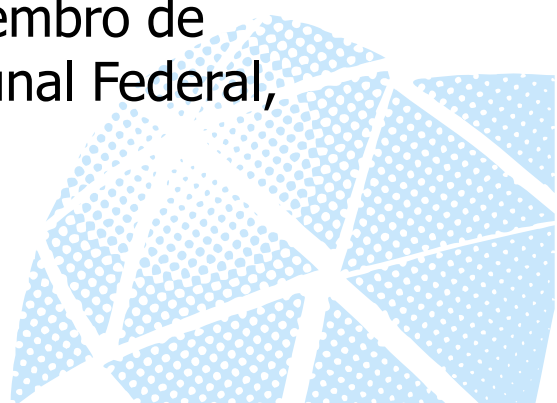

Emendas e Despachos em Meio Eletrônico

BRASIL. Supremo Tribunal Federal (2. Turma). **Recurso extraordinário 313060/SP**. Leis 10.927/91 e 11.262 do município de São Paulo. Seguro obrigatório contra furto e roubo de automóveis. Shopping centers, lojas de departamento, supermercados e empresas com estacionamento para mais de cinquenta veículos. Inconstitucionalidade. Recorrente: Banco do Estado de São Paulo S/A – BANESPA. Recorrido: Município de São paulo. Relatora: Min. Ellen Gracie, 29 de novembro de 2005. Disponível em: <http://redir.stf.jus.br/paginadorpub/paginador.jsp?docTP= AC&docID=260670>. Acesso em: 19 ago. 2011.

Atos Administrativos

VARGINHA (MG). Edital de licitação nº 189/2007. Pregão nº 151/2007. [Aquisição de leite pasteurizado]. **Varginha**: órgão oficial do município, Varginha, ano 7, n. 494, p. 15, 31 maio 2007.

RÁDIO ROQUETE PINTO. Estatuto da Rádio Roquete Pinto – ROQUETE. Anexo Decreto nº 22.604, de 01 de novembro de 1996, que aprova o estatuto da empresa pública Rádio Roquete Pinto – ROQUETE. **Diário Oficial [do] Estado do Rio de Janeiro**, Poder Executivo, Niterói, 4 nov. 1966. Parte 1, v. 22, n. 211, p. 3-4.



Imagem em movimento

Inclui filmes, videocassetes, DVD, entre outros

Os elementos essenciais são:

Título, diretor, produtor, local, produtora, data e especificação do suporte em unidades físicas.

OS PERIGOS do uso de tóxicos. Produção de Jorge Ramos de Andrade. São Paulo: CERAVI, 1983. 1 videocassete.

Documento iconográfico

Inclui pintura, gravura, ilustração, fotografia, desenho técnico, diapositivo, diafilme, material estereográfico, transparência, cartaz, entre outros.

Os elementos essenciais são:

Autor, título, data e especificação do suporte.

KOBAYASHI, K. **Doença dos xavantes.** 1980. 1 fotografia.

O QUE acreditar em relação à maconha. São Paulo: CERAVI, 1985. 22 transparências.

MATTOS, M.D. **Paisagem-Quatro Barras.** 1987. 1 original de arte, óleo sobre tela, 40cm x 50cm. Coleção particular.



Documento iconográfico em meio eletrônico

Acrescentar as informações relativas à descrição física do meio eletrônico

GUEDDES, A. **Geddes135.jpg**. 2000. Altura: 432 pixels. Largura: 376 pixels. 51 Kb. Formato JPGE. 1 disquete, 5 ¼ pol.

STOCKDALE, R. **When's recess?** [2002?]. 1 fotografia, color. Disponível em: <<http://www.webshots.com>>. Acesso em: 31 jan. 2001.



Documento cartográfico

Inclui atlas, mapa, globo, fotografia aérea, entre outros.

Os elementos essenciais são:

Autor(es), título, local, editora, data de publicação, designação específica e escala.

ATLAS Mirador Internacional. Rio de Janeiro:
Enciclopédia Britânica do Brasil, 1981. 1 atlas. Escalas
variam.

BRASIL e parte da América do Sul: mapa político,
escolar, rodoviário, turístico e regional. São Paulo:
Michalany, 1981. 1 mapa, color., 79 cm x 95 cm. Escala
1:600.000

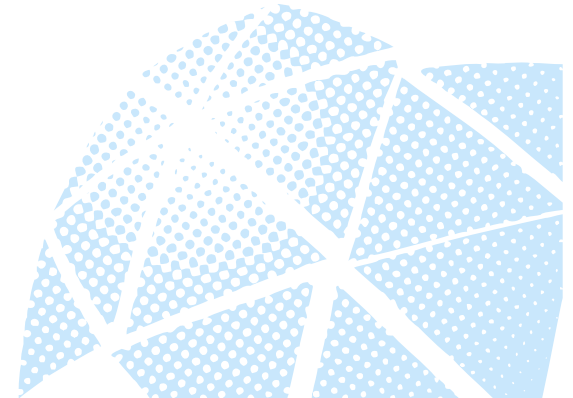

Documento cartográfico em meio eletrônico

MAPA de Ubicación: vista ampliada. Buenos Aires:
Dirección de Salud y Acción socila de la Armada, c2001.
1 mapa, color. Escala indeterminável. Disponível em:
<<http://www.diba.org>>. Acesso em: 13 jan. 2002.

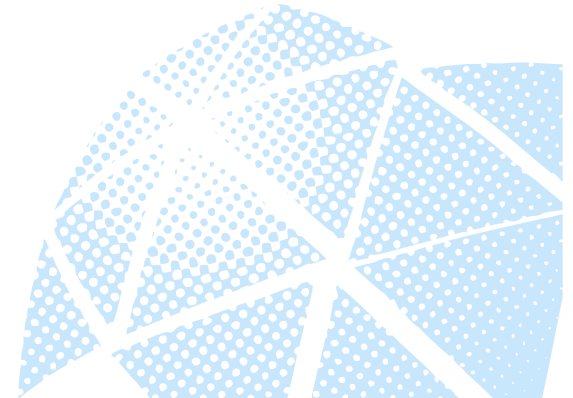

Documento sonoro

Inclui disco, CD, cassete, rolo, youtube, entre outros.

Os elementos essenciais são:

Compositor(es) ou intérprete(s), título, local, gravadora (ou equivalente), data e especificação do suporte.

ALCIONE. **Ouro e cobre.** São Paulo: RCA Victor, 1988.
1 disco sonoro.

SILVA, L. I. L. **Luiz Inácio Lula da Silva:** depoimento [abr. 1991]. Entrevistadores: V. Tremel e M. Garcia. São Paulo: SENAI-SP, 1991. 2 cassetes sonoros. Entrevista concedida ao Projeto Memória do SENAI-SP.

GINO, A. Toque macio. Intérprete: Alcione. In:
ALCIONE. **Ouro e cobre.** São Paulo: RCA Victor, 1988.
1 disco sonoro. Lado A, faixa 1.

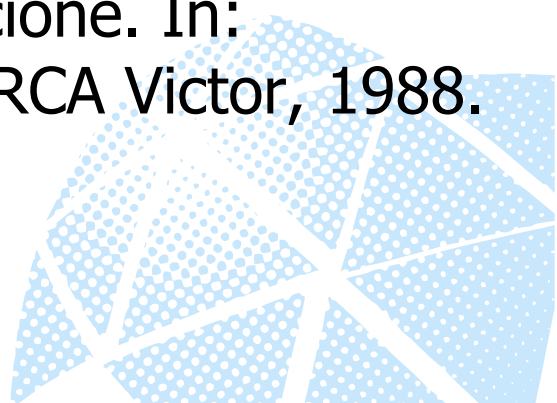

ANÔNIMO. Escravos de Jó. In: **Galinha pintadinha 4**. Rio de Janeiro: Som Livre, 2014. 1 CD. Faixa 1.

TOQUINHO et al. **Aquarela**. Interprete: Toquinho.
Disponível em: <<https://www.youtube.com/watch?v=-Gsdp2zSCjY>>. Acesso em: 10 jan. 2016.

JENECI, M. Só eu, sou eu. Intérprete: Marcelo Jeneci.
In: MARCELO JENECI. **De graça (Deluxe)**. Rio de Janeiro: Som Livre, 2013. 1 CD. Faixa 12.

Partitura

Inclui partituras impressas e em suporte ou meio eletrônico.

Os elementos essenciais são:

Autor(es), título, local, editora, data, designação específica e instrumento a que se destina.

BARTÓK, B. **O mandarim maravilhoso.** Wien:
Univesal, 1951. 1 partitura. Orquestra.

GALLET, L. (Org.). **Canções populares brasileiras.**
Rio de Janeiro: Carlos Wehns, 1851. 1 partitura (23 p.).
Piano.

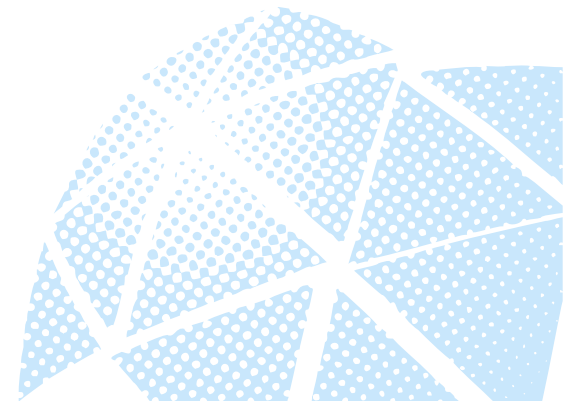

Bula de remédio

RESPRIN: comprimidos. Responsável técnico Delosmar R. Bastos. São José dos Campos: Johnson & Johnson, 1997. Bula de remédio.

NOVALGINA: dipirona sódica. São Paulo: Hoescht, [199?]. Bula de remédio.



Separatas

As separatas devem ser transcritas como figuram na publicação.

MAKAU, A. B. Esperanza de la educación hoy. Lisboa: J. Piaget, 1962. Separata de: MOORE, W. (Ed.).

Construtivismo del movimiento educacional: soluciones. Córdoba, AR: [s.n.], 1960. p. 309-340.

LION, M. F.; ANDRADE, J. Drogas cardiovasculares e gravidez. Separata de: **Arquivos Brasileiros de Cardiologia**, v. 37, n. 2, p. 125-127, 1981.

Atas de Reuniões

Os elementos essenciais são:

NOME DA ORGANIZAÇÃO. Local. Título e data. Livro, número, páginas, inicial-final.

UNIVERSIDADE FEDERAL DE SANTA CATARINA.
Biblioteca Central. Ata da reunião realizada no dia 4 de
julho de 1997. Livro 50.



Bíblias

Os elementos essenciais são:

BÍBLIA. Língua. **Título da obra**. Tradução ou versão.
Local: Editora, Data de publicação. Total de páginas.

BÍBLIA. Português. **Bíblia sagrada**. Tradução de Padre
Antônio Pereira de Figueiredo. Rio de Janeiro:
Encyclopaedia Britannica, 1980. Edição Ecumênica.

Partes da Bíblia

Quando se tratar de partes da Bíblia, inclui-se o título da parte antes da indicação do idioma e menciona-se a localização da parte (capítulo ou versículo) no final.

BÍBLIA, N.T. João. Português. **Bíblia sagrada**. Versão de Antonio Pereira de Figueiredo. São Paulo: Ed. Das Américas, 1950. cap.12, vers.11.

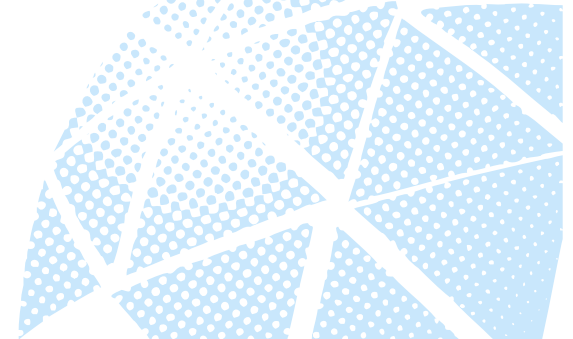

Referências

ASSOCIAÇÃO BRASILEIRA DE NORMAS TÉCNICAS. **NBR 6023**: informação e documentação – referências – elaboração. Rio de Janeiro, 2002. 24 p.

LUCENA, G.M.; FERREIRA, M.C.O.; OLIVEIRA, W.R. **Manual para normalização de trabalhos científicos da Faculdade Estácio de Sá de Ourinhos**. Ourinhos: Faculdade Estácio de Sá, 2007. 47 p.

NORMALIZAÇÃO para apresentação de dissertações e teses. São Paulo: Faculdade de Ciências Médicas, Santa Casa de São Paulo, 2004. 26 p.